

INFORME DE GESTIÓN VIGENCIA 2018



ALCALDIA MUNICIPAL DE EL ESPINAL

**“UN GOBIERNO PARA EL PUEBLO RETOMANDO EL
CAMBIO PARA EL PROGRESO Y LA EQUIDAD SOCIAL
2016-2019”**

**MAURICIO ORTIZ MONROY
ALCALDE MUNICIPAL DE EL ESPINAL**

DIMENSION SOCIAL

EL ESPINAL CERRANDO BRECHAS

EDUCACIÓN

Espinal todos a las aulas

- transporte ESCOLAR, Beneficiarios: 701
valor de la inversión: \$562.783.200, Rutas: 14
- ALIMENTACION escolar Beneficiarios: 4746
valor de la inversión \$933.158.200, sedes de instituciones Educativas beneficiarias: 15
- Calzado escolar: 8. Beneficiarios: 2.224
valor de la inversión; \$99.984.300 sedes de instituciones Educativas beneficiarias: 8
- Programa: En El Espinal, Ambientes Escolares Y Tecnológicos Moderno mantenimiento de las instituciones educativas Minuto de Dios, La Joya, Guasimal, Justo Guzmán Olaya, San Antonio, Isaías Olivar, Rafael Uribe Uribe
valor de la inversión: \$314.239.988
- CONVENIO NO. 117 NOV. 2017, **COMPUTADORES**

DOCENTES: 141

SEDES	EQUIPOS POR ENTREGAR
Juan pablo II	50
Ana Gilma	30
María Auxiliadora	30
Libertador	20
Rafael Uribe	50
Divino Niño	6
ICCE	26
Peladeros	30
San Luis Gonzaga	50
San Isidoro	50
Mariano Sánchez	50
Kennedy	26
TOTAL	418

Infraestructura educativa

MANTENIMIENTO, ADECUACION, CONSTRUCCION Y MEJORAMIENTO DE INSTALACIONES Y SEDES EDUCATIVAS DEL MUNICIPIO DE EL ESPINAL - TOLIMA	
COSTO TOTAL	\$ 413.000.000,0
AVANCE DE EJECUCION	100%
POBLACION BENEFICIADA	3000 ESTUDIANTES



ALCALDIA MUNICIPAL
DE EL ESPINAL

ALCALDIA DE EL ESPINAL



Erradicacion De Trabajo Infantil, Impactando A 200 Nna

- Actualización del censo de los NNA menores trabajadores del municipio.
- Realización de actividades donde se crearon de espacios creativos, lúdicos y de desarrollo personal para el uso del tiempo libre.
- campañas de comunicación y formación con acciones de sensibilización dirigidas a la familia, escuelas, instituciones y sociedad civil sobre la erradicación del trabajo infantil.
- Celebración del Día Internacional de la Erradicación del Trabajo Infantil

metas cumplidas

- 2.2.7.1.1.4 Implementar un programa conjunto con la policía de infancia y adolescencia y el Instituto Colombiano de Bienestar Familiar – ICBF para incorporar al menor trabajador a programas asistenciales y de resocialización a sus actividades de niño

indicador plan de desarrollo

- 2.3.1.1.1.4 Unir esfuerzos con entidades competentes para erradicar el menor trabajador e incorporarlo a las actividades propias de su edad. A través de un programa liderado por la Alcaldía

1.1.2 Primera infancia

CONSTRUCCION DE AULAS, MANTENIMIENTO, ADECUACION, MEJORAMIENTO Y DOTACION DE LAS INSTALACIONES DEL CDI DIVINO NIÑO DEL MUNICIPIO DE EL ESPINAL - TOLIMA.

CONTRATO	119 DEL 15 DE ENERO DE 2.018
COSTO TOTAL	\$ 175,000,000
AVANCE DE EJECUCIÓN:	100%
POBLACION BENEFICIADA	300 ESTUDIANTES



ALCALDIA MUNICIPAL
DE EL ESPINAL

ALCALDIA DE EL ESPINAL



Juventudes, Impactando A 200

- 4 reunión del consejo de política social, con cada una de sus mesas de: infancia y adolescencia, seguridad alimentario y la de inclusión social.
- Creación de la mesa de convivencia escolar
- Activación y reuniones de la mesa de participación de niños, niñas y adolescentes
- Activación y reuniones de la mesa de participación de niños, niñas y adolescentes de la población víctima del municipio
- Celebración de la semana de la juventud
- Creación del instrumento de la caracterización de la población joven del municipio
- Se cuenta con la plataforma juvenil municipal
- Jornadas de sensibilización a los jóvenes de nuestro municipio acerca de sustancias psicoactivas

metas cumplidas

- 2.2.7.1.1.9 Articular las actividades para la protección de los derechos de los niños, niñas, adolescentes y jóvenes
- 2.2.7.1.1.5 Jornadas de previsión del consumo de sustancia psicoactivas

Envejecimiento Y Vejez : impactando a 200 adultos mayores de los diferentes barrios del municipio

- jornadas educativas dirigidas al adulto mayor y comité del adulto mayor a través de la estrategia MIPSAM
- Se han hecho acciones de apoyo y de fortalecimiento familiar para los adultos mayores en diferentes barrios del municipio.
- Se ha promovido el envejecimiento activo de la población adulta mayor.
- Se ha articulado con las instituciones educativas acciones de intervención en infancia, adolescencia, juventud y adultez para la promoción del envejecimiento activo de los adultos mayores y de igual forma se promueve en los NNA espacios de generación de cultura de envejecimiento y respeto hacia los Adultos Mayores
- visitas domiciliarias o de seguimiento a casos reportados por abandono que sean reportadas en la secretaria de desarrollo social



ALCALDIA MUNICIPAL
DE EL ESPINAL

ALCALDIA DE EL ESPINAL



- Se han hecho Jornadas de identificación y/o búsqueda activa de personas Adultas Mayores con enfoque diferencial y conformar grupos para la promoción del envejecimiento activo a través de generación de espacios de participación
- Se han realizado campañas de prevención en cuanto a discriminación, maltrato, abuso y violencia sobre Adultos Mayores

Equidad De Genero Impactando 100 Personas

- Acciones dirigidas a las diferentes EPS-S e IPS municipales que promuevan acciones igualitarias en salud en articulación con la Dirección administrativa de salud en el área de aseguramiento.
- Campañas educativas acerca de la igualdad de género en el ámbito laboral con enfoque diferencial.
- Acciones de empoderamiento autonomía de las mujeres e igualdad de género con enfoque diferencial.
- Acciones de fortalecimiento familiar y cohesión de la comunidad con enfoque diferencial.
- Acciones de participación social para la población por género, identidad de género y orientación sexual con enfoque diferencial.
- Acciones de prevención de la violencia y de la explotación sexual comercial de los niños, niñas y adolescentes y la explotación sexual de mujeres y hombres con enfoque diferencial
- Jornada integral de atención a la población LGTBI, Mujeres y Hombres bajo el enfoque diferencial
- Campañas educativas acerca de la igualdad de género, identidad de género y orientación sexual.
- Se Fortaleció a las instituciones educativas de media y superior en temas de superación de la discriminación y desigualdad.
- Actividades entorno a la celebración del día Internacional contra la Homofobia.
- Actividades de promoción y prevención en la Atención Integral de las personas LGTBI, Trabajadoras Sexuales y Mujer

METAS CUMPLIDAS

- 2.2.7.2.4.5 Promover la participación de la población LGBTI en los programas del municipio

Víctimas

- jornada integral de atención a la población víctima bajo el enfoque diferencial
- Socialización de la Ruta PAPSIVI (programa de atención psicosocial y salud integral a víctimas) a la población víctima del municipio como a: integrantes de la mesa de participación, integrantes de las diferentes asociaciones de víctimas y población en general víctima del municipio
- Socialización de los diferentes enfoques para la atención integral de salud para las víctimas del conflicto en (enfoque psicosocial, enfoque diferencial, enfoque de derechos, enfoque de acción sin daño)
- Socialización acerca de problemas mentales, trastorno mentales y salud mental



ALCALDIA MUNICIPAL
DE EL ESPINAL

ALCALDIA DE EL ESPINAL



- Desarrollaron acciones de trabajo de forma interactiva y participativa con las diferentes Asociaciones de Víctimas y realizar el mapa de necesidades psicosociales, teniendo en cuenta la población caracterizada en el municipio
- Capacitación a los diferentes representantes de las asociaciones de víctimas sobre que es la atención psicosocial.
- Talleres para la construcción de los vínculos emocional para la construcción del tejido social y tener una cohesión sociocultural de las víctimas, teniendo en cuenta la población caracterizada en el municipio.
- Talleres con la población víctima acerca de la autonomía y participación como sujetos de derechos teniendo en cuenta la población caracterizada en el municipio.
- Talleres creativos dirigidos a los NNA de la población víctima para desarrollo de la participación teniendo en cuenta la población caracterizada en el municipio.
- Capacitaciones y talleres en proyecto de vida en forma individual, familiar y comunitaria teniendo en cuenta la población caracterizada en el municipio.
- Capacitaciones en valores a la población de NNA de la población víctima, teniendo en cuenta la población caracterizada en el municipio

METAS CUMPLIDAS

- 2.2.7.3.2.2 Porcentaje de personas que solicitaron acompañamiento psicosocial y lo recibieron (Acompañamiento psicosocial)

2.2.7.3.2.5 Prevención y protección, Atención, Asistencia, Reparación Integral y verdad y justicia

2.2.7.3.2.7 Las Mesas de Participación Efectiva de Víctimas que operan a nivel municipal

2.2.7.3.2.1 Porcentaje de población víctima de desplazamiento forzado apoyada por ayudas humanitarias inmediatas entregadas por el municipio

2.2.7.3.1.2 Formaciones, charlas sobre riesgos para niños, niñas y adolescentes realizadas (Prevención Temprana)

Salud

PRESUPUESTO PROGRAMADO: \$10.000.000

acciones realizadas

- pautas radiales en prevención de enfermedades transmitidas por alimentos.
- talleres con vendedores ambulantes en la correcta manipulación de alimentos
- se desarrolló en las instituciones educativas la estrategia mi escuela me cuida
- se implementó en los barrios, veredas y corregimiento de chicoral, la estrategia vivienda saludable

población impactada: 1.200 personas

instituciones educativas: 800 estudiantes



Vida Saludable Y Condiciones No Transmisibles

PRESUPUESTO PROGRAMADO: 105.000.000

- pauta radial sobre alimentación saludable, prevención de cáncer de cuello uterino y mama
- capacitaciones, talleres ludico-pedagogicos, jornada de rumba sana, toma de talla y peso, se implementó la estrategia somos todos oidos amor por el silencio, jornada de prevención de consumo de tabaco y licor, se realizo la estrategia vivan mis dientes, se sensibilizo en prevención de cáncer de cuello uterino, mama, próstata cáncer de estómago.
- celebraciones de la semana de estilos de vida saludable, prevención de la diabetes
- caracterización del 30% de la población con el fin de promocionar los servicios de salud
- dirigido a comunidad en general (barrios, veredas y corregimiento de chicoral): 2500 personas
- instituciones educativas publicas y privadas: 1500 estudiantes.





ALCALDIA MUNICIPAL
DE EL ESPINAL

ALCALDIA DE EL ESPINAL



Salud Mental

PRESUPUESTO PROGRAMADO: 49.011.272

- Pauta radial fomentado los factores protectores en salud mental
- socialización de las rutas de atención a la comunidad en general, instituciones educativas públicas, privadas y cdi
- jornadas de sensibilización vial con el fin de reducir los índices de accidentalidad por consumo de alcohol
- talleres lúdico pedagógicos, encuentros juveniles, cine foros, tertulias en prevención de sustancias psicoactivas, violencia intrafamiliar, prevención de abuso sexual, prevención de la idea suicidas
- estrategias de fortalecimiento familiar, valores, prevención del bullying
- jornadas culturales en instituciones educativas públicas y privadas, universidades en prevención de sustancias psicoactivas y prevención del suicidio.
- encuentro lúdico deportivos con pacientes psiquiátricos y epilépticos
- realización del mes de la prevención donde se realizaron jornadas integrales en las instituciones educativas articuladas con los psicorientadores.



Seguridad Alimentaria Y Nutricional

PRESUPUESTO PROGRAMADO: \$20.000.000

- pauta radial promocionando la lactancia materna
- celebración de la semana de la lactancia materna
- talleres de educación madres gestantes sobre el cuidado del recién nacido
- talleres dirigidos a vendedores ambulantes y restaurante sobre la ingesta de sal
- talleres pedagógicos para reducir el consumo de grasa trans a la comunidad en general
- proyecto mesa de seguridad alimentaria y nutricional

PRESUPUESTO: \$20.000.000 RECURSOS PROPIOS



ALCALDIA MUNICIPAL
DE EL ESPINAL

ALCALDIA DE EL ESPINAL



- se beneficiaron 17 madres gestantes menores de edad con bajo peso para la edad gestacional donde se les realizó entrega de un bono nutricional (complementación alimentaria tipo mercado)
- se elaboraron cd de la alimentación saludable que fueron entregados a las EPS e IPS
- se entregaron 200 cartillas a la comunidad en general
- se realizó talleres lúdicos en alimentación saludable con un técnico en cocina con el fin de mejorar la alimentación de las familias vulnerables de Espinal



Salud Sexual Y Reproductiva

RECURSO PROGRAMADO: \$65.000.000

- pauta radial sobre prevención de sífilis gestacional y congénita y otras its, importancia del control prenatal, parto institucional riesgos de embarazo a temprana edad.
- talleres en prevención de enfermedades de transmisión sexual dirigido a la comunidad en general
- talleres de prevención de sífilis congénita comunidad en general
- jornada pedagógica a mujeres fértiles sobre planificación familiar.
- talleres lúdico pedagógicos en prevención del embarazo en instituciones educativas y universidades
- celebración del día de la prevención de embarazo en adolescentes.
- tertulias y foros a madres adolescentes en prevención del segundo embarazo
- atención a los adolescentes y jóvenes de 10 a 24 años en salud sexual y reproductiva por medio de un jefe de enfermería psicólogo trabajo social.
- talleres pedagógicos en prevención de VIH y sífilis dirigido a la comunidad en general
- celebración del día de la prevención de VIH
- talleres lúdicos en temas de salud sexual y reproductiva en las instituciones educativas y universidades





ALCALDIA MUNICIPAL
DE EL ESPINAL

ALCALDIA DE EL ESPINAL



Prevencion De Tuberculosis Y Lepra

PRESUPUESTO PROGRAMADO: \$10.000.000

- pauta radial para la prevención de la tuberculosis y lepra.
- talleres sobre signos y síntomas de tuberculosis y lepra dirigido a la comunidad en general
- capacitación a los adultos mayores en prevención de la tuberculosis
- talleres lúdicos a los internos de la cárcel sobre signos y síntomas de tuberculosis



Plan Ampliado De Inmunizaciones Pai

PRESUPUESTO PROGRAMADO: \$30.000.000

- Apoyo a 6 jornadas de vacunación a menores de 5 años, madres gestantes y adultos mayores
- talleres de sensibilización para la aplicación de la vacuna del papiloma humano
- sensibilización a líderes comunitarios sobre la importancia de que los menores de 5 años tengan su esquema de vacunación completo
- verificación de carnet de vacunación en los cdi, menores que no se encuentren con esquema completo se remitieron a su respectiva EPS e IPS para vacunación
- pauta radial en prevención de las enfermedades inmunoprevenibles



Prevencion De Enfermedades Zoonoticas

PRESUPUESTO PROGRAMADO: \$10.000.000

- pauta radial en prevención de la rabia canina y felina
- talleres lúdicos en prevención de enfermedades zoonoticas dirigida a la comunidad en general
- Perifoneo en la zona urbana y rural durante las jornadas de vacunación se cubrió todos los barrios, veredas y corregimiento de chical
- se brindo todo el apoyo logístico durante las jornadas de vacunación canina y felina



Prevencion De Enfermedades Trnasmitidas Por Vectores

PRESUPUESTO PROGRAMADO: \$98.335.140

- pauta radial en factores protectores de signos y alarmas del dengue, zika y chucunguya
- conformación de grupos de lideres con el fin de disminuir la incidencia de casos de dengue.
- visitas domiciliarias a los barrios de mayor incidencia en reporte de casos de dengue.
- jornadas de educación social en prevención del dengue zika y chicunguya en las instituciones educativas publicas y privadas
- 8 jornadas de recolección y eliminación de inservibles
- 12 jornadas de educación en centro especiales y de mayor concentración masiva
- se realizaron 6 jornadas de lavaton en sectores donde se identificó mayor incidencia en criadero del zancudo aedes aegypti

Gestion De La Salud Publica

VALOR EJECUTADO: \$337.374.377

- el equipo de la gestión de la salud publica realiza la inspección, vigilancia y control de los diferentes eventos de salud pública. Personal.
 - epidemióloga (1)
 - jefe de enfermería (2)



ALCALDIA MUNICIPAL
DE EL ESPINAL

ALCALDIA DE EL ESPINAL



- psicóloga (2)
- trabajador social (2)
- especialista en salud ocupacional (1)
- técnicos de saneamiento (2)
- veterinario (1)
- zootecnista (1)
- nutricionista (1)
- auxiliares de enfermería (4)



Deportes

PROGRAMA	ACTIVIDAD REALIZADA	PRESUPUESTO
1. auspiciar juegos comunitarios o campeonatos intercolegiados, interbarrios e interveredales	juegos intercolegiados	\$25,000,000
	festivales escolares	\$30,000,000
	campeonato campesino de futbol	\$10,000,000
	segundas olimpiadas comunales	\$35,000,000
total invertido		\$ 100,000,000





ALCALDIA MUNICIPAL
DE EL ESPINAL

ALCALDIA DE EL ESPINAL



PROGRAMA	ACTIVIDAD REALIZADA	PRESUPUESTO
2. ORGANIZAR JUSTAS DEPORTIVAS PARA DISCAPACITADOS , GRUPOS ETNICOS, ROOM, COMUNIDAD LGTBI.	JUSTAS DEPORTIVAS PARA LOS DISCAPACITADOS	\$ 8,000,000



PROGRAMA	ACTIVIDAD REALIZADA	PRESUPUESTO
PROMOVER LA REALIZACION DE LAS VACACIONES RECREATIVAS PARA LA NIÑEZ.	VACACIONES RECREATIVAS	\$15,000,000



PRORAMA	ACTIVIDAD REALIZADA	PRESUPUESTO
4. CLUBES O LIGAS APOYADAS PARA PARTICIPACIÓN EN JUEGOS NACIONALES O COMPETENCIAS DEPARTAMENTALES	club amigos de el espinal participacion campeonato nacional de futbol sub 20. federacion colombiana de futbol.	\$65,000,000
	club deportivo atletico espinal, participacion campeonato nacional interclubes categoria sub 17 que organiza la difutbol.	\$33,000,000



ALCALDIA MUNICIPAL
DE EL ESPINAL

ALCALDIA DE EL ESPINAL



	liga de futbol de salon del tolima. (equipo profesional femenino y apoyo en la escuela de formacion).	\$15,000,000
PRESUPUESTO RECUROS PROPIOS		113.000.000



5. ESCUELAS DE FORMACION

ITEM	DEPORTE	CATEGORIA INFANTIL		CATEGORIA JUNIOR		CATEGORIA JUVENIL		FEM	MAS	TOTAL
		FEM	MAS	FEM	MAS	FEM	MAS			
1.	PATINAJE	10	15	20	12	10	10	40	37	77
2.	BOXEO	1	25	15	30	5	30	21	85	106
3.	NATACION	2	10	0	10	0	10	2	30	32
4.	VOLEIBOL	31	17	19	16	11	10	61	43	104
5.	TAEKWONDO	5	15	3	11	0	10	8	36	44
6,	BALONCESTO	10	8	25	30	8	16	43	54	97
TOTAL, DE NIÑOS, NIÑAS Y JOVENES DE LAS ESCUELAS:								564		

CATEGORIA BABY	CATEGORIA PRE INFANTIL	CATEGORIA INFANTIL	CATEGORIA PRE JUVENIL	CATEGORIA JUVENIL
93	85	79	68	46
TOTAL	371			





ALCALDIA MUNICIPAL
DE EL ESPINAL

ALCALDIA DE EL ESPINAL



PROGRAMA	ACTIVIDAD REALIZADA	PRESUPUESTO
6.EVENTOS DE PROMOCIÓN DE LA ACTIVIDAD FÍSICA Y APROVECHAMIENTO DEL TIEMPO LIBRE APOYADOS.	<ul style="list-style-type: none"> vías recreativas saludables (25 sesiones durante el año). cumpleaños de El Espinal clásica de ciclismo 1er festival de futbol categoría pre Baby – Baby en el corregimiento de Chicoral tercera valida de ciclo montañismo en el corregimiento de Chicoral copa navideña de futbol profesional en el corregimiento de Chicoral. primer torneo nacional de futbol copa ciudad de El Espinal exaltación mejor deportista del año 2018 (según acuerdo 009 de 2009) por ejecutarse. dotación de escenarios deportivos en implementación por ejecutarse. 	\$25,000,000 \$10,000,000 \$5,000,000 \$7,000,000 \$8,000,000 \$ 19,421,000 \$8,000,000 \$10,000,000
TOTAL INVERTIDO		\$ 92.421.000



CONSTRUCCION DE LA ILUMINACION Y OBRAS CIVILES II FASE PATINODROMO EN LA UNIDAD DEPORTIVA DEL MUNICIPIO DE ESPINAL TOLIMA	
CONTRATO	462 DEL 22 DE SEPTIEMBRE DE 2016
COSTO TOTAL	\$ 267.000.000,00
AVANCE DE EJECUCIÓN:	100%
POBLACION BENEFICIADA	5 CLUBES DEPORTIVOS





ALCALDIA MUNICIPAL
DE EL ESPINAL

ALCALDIA DE EL ESPINAL



CONSTRUCCION, MEJORAMIENTO Y ADECUACION DE ESCENARIOS DEPORTIVO

COSTO TOTAL	\$ 105.000.000,00
AVANCE DE EJECUCIÓN:	100%
POBLACION BENEFICIADA	5000 HABITANTES



EL MEJORAMIENTO, ADECUACION DEL POLIDEPORTIVO DEL PARQUE LIBERTADOR DEL MUNICIPIO DE EL ESPINAL

CONVENIO	1242 DE 2017 SUSCRITO CON COLDEPORTES
COSTO TOTAL	\$ 566.000.000,00
AVANCE DE EJECUCIÓN:	30%
POBLACION BENEFICIADA	5000 HABITANTES

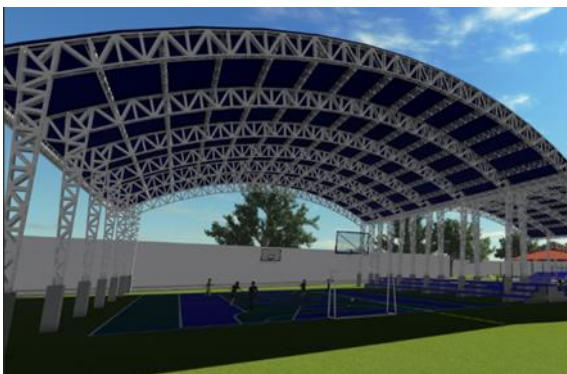



ALCALDIA MUNICIPAL
DE EL ESPINAL

ALCALDIA DE EL ESPINAL



CONVENIO PARA AUNAR ESFUERZOS TECNICOS, ADMINISTRATIVOS Y FINANCIEROS ENTRE EL DEPARTAMENTO PARA LA PROSPERIDAD SOCIAL Y EL MUNICIPIO DE EL ESPINAL PARA EL MEJORAMIENTO, ADECUACION DE 2 POLIDEPORTIVOS, UNA CANCHAS DE TENNIS Y UN RING DE BOXEO EN LA UNIDAD DEPORTIVA DEL MUNICIPIO DE EL ESPINAL

COSTO TOTAL \$ 3000.000.000,0

AVANCE DE EJECUCIÓN: PROXIMO A INICIAR

POBLACION BENEFICIADA 5000 HABITANTES

CULTURA

DISCIPLINA	6 A 12 AÑOS	13 A 17 AÑOS	18 A 30 años	TOTAL BENEFICIADOS
INSTRUCCIÓN PIANO Y TECLADOS	78	42	10	130
INSTRUCCIÓN DE TEATRO Y ARTES ESCENICAS ESPINAL	55	65	10	130



DISCIPLINA	8 A 12 AÑOS	13 A 17 AÑOS	18 A 30 AÑOS	TOTAL BENEFICIADOS
MUSICA TRADICIONAL MUNICIPAL ESPINAL	65	80	15	160
BANDA ESTUDIANTIL MUNICIPAL ESPINAL	10	55	65	130
BANDA ESTUDIANTIL CHICORAL	10	65	55	130
INSTRUCCIÓN DANZA ESPINAL	75	70	5	160
INSTRUCCIÓN DANZA CHICORAL	55	55	5	115
INSTRUCCIÓN TÉCNICA VOCAL	60	65	15	140

EVENTOS CULTURALES

- Aniversario 235° del municipio de el Espinal, \$ 40.000.000
- festival nacional del san pedro en el espinal versión 137° de \$ 1.810.000.000
 - o xiii – festival infantil de san pedro



ALCALDIA MUNICIPAL
DE EL ESPINAL

ALCALDIA DE EL ESPINAL



- xlv – reinado municipal de san pedro
- xi – concurso municipal de comparsas
- xiii – reinado nacional de san pedro
- vi – encuentro nacional de danza folclórica
- Celebración día nacional de la lechona 2018, \$10.000.000



FERIAS Y FIESTAS DEL RETORNO EN CHICORAL

- Asignación de profesores en pasarela, protocolo, liderazgo, etiqueta, fogueo periodístico y de formación en danza folclórica.
- Imposición de bandas a las candidatas participantes
- Feria Equina
- Desfile en traje de fantasía
- Desfile en traje de baño
- Desfile en traje típico
- Muestra folclórica de las candidatas aspirantes
- Elección y Coronación
- Desfile con la señorita Chicoral 2018 – 2019

33° FESTIVAL NACIONAL DEL BUNDE "GONZALO SÁNCHEZ", \$ 104.000.000

- Arribo de los concursantes al municipio
- Audición privada obra inédita
- Retreta musical concurso de interpretación
- Rueda de prensa
- Conversatorio sobre el bunde tolimense
- Audición pública final del concurso





ALCALDIA MUNICIPAL
DE EL ESPINAL

ALCALDIA DE EL ESPINAL



VI FESTIVAL DEL RÍO Y EL MOHAN “GILBERTO GARCÍA BETANCOURT”

2018

la suma de \$ 25.000.000

- Encuentro deportivo de voleibol
- Concurso al mejor viudo de pescado
- Concurso del mejor mohán y su pesca artesanal
- primer concurso de festival vallenato “aficionado”
- Ciclo ruta y rumba terapia

FESTIVAL CAMPESINO 2018 la suma de \$ 89.000.000

- Asignación de profesores en pasarela, protocolo, liderazgo, etiqueta, foguero periodístico y de formación en danza folclórica.
- Imposición de bandas a las candidatas participantes
- Desfile multicolor de carrozas
- Muestra folclórica de las candidatas aspirantes
- Coronación
- Jornada deportiva

TEMPORADA NAVIDEÑA 2018 la suma de \$ 53.000.000

- Día de las velitas
- Novenas de aguinaldos
- Entrega de Regalos
- Concurso de Pesebres
- Concurso de Año Viejos

Programa: Viviendo Dignamente En El Espinal

PROYECTO GASIFICACION RURAL DEL MUNICIPIO DE ESPINAL	
AVANCE DE EJECUCIÓN:	80%
POBLACION BENEFICIADA	1432 HABITANTES
COSTO TOTAL	\$ 4.737.273.936,00





ALCALDIA MUNICIPAL
DE EL ESPINAL

ALCALDIA DE EL ESPINAL



VEREDA	USUARIOS	INVERSION EN REDES (PRESTADOR)	APORTE EMPRESA CONEXIÓN	SUBIDIOS ALCALDIA	INVERSION TOTAL
LAS DELICIAS	140	322.356.571	14.000.000	140.000.000	476.356.571
SUCRE	124	180.822.137	12.400.000	124.000.000	317.222.137
DINDALITO UNION	56	270.883.911	5.600.000	56.000.000	332.483.911
DINDALITO CENTRO	166	241.634.960	16.600.000	166.000.000	424.234.960
AGUA BLANCA MORENA (3)	204	396.119.465	20.400.000	204.000.000	620.519.465
GUASIMAL	183	355.829.821	18.300.000	183.000.000	557.129.821
GUAYABAL	53	80.370.773	5.300.000	53.000.000	138.670.773
MONTALVO	121	345.796.869	12.100.000	121.000.000	478.896.869
JOYA	94	265.268.827	9.400.000	94.000.000	368.668.827
AGUA BLANCA ALTA	75	259.357.364	7.500.000	75.000.000	341.857.364
PASO ANCHO	216	443.633.238	21.600.000	216.000.000	681.233.238
TOTAL	1432	3.162.073.936	143.200.000	1.432.000.000	4.737.273.936

CONSTRUCCION DE COCINAS EN LA ZONA RURAL DEL MUNICIPIO DE EL ESPINAL - TOLIMA

AVANCE DE EJECUCIÓN:

95%

POBLACION BENEFICIADA

350 HABITANTES

COSTO TOTAL

\$ 616.000.000,00



	VEREDA	NUMERO DE BENEFICIADOS (FAMILIA)
1	Delicias	14
2	Agua Blanca la Morena	12
3	La joya	8
4	Agua Blanca Alta	10
5	Santa Ana	13



ALCALDIA MUNICIPAL
DE EL ESPINAL

ALCALDIA DE EL ESPINAL



6	Minuto de Dios	5
7	Agua Blanca sector la Dulce	8
	TOTAL	70

CONSTRUCCION DE SOLUCIONES ALTERNAS DE ALCANTARILLADO (UNIDADES SANITARIAS) EN LA ZONA RURAL DEL MUNICIPIO DE EL ESPINAL - TOLIMA

AVANCE DE EJECUCIÓN:	95%
POBLACION BENEFICIADA	350 HABITANTES
COSTO TOTAL	\$ 775.000.000,00



	VEREDA	NUMERO DE BENEFICIADOS (FAMILIA)
1	Arenosa	5
2	Rincón de San Francisco	5
3	Trinidad	5
4	Dindalito Centro	5
5	Guasimal	5
6	Sucre	5
7	Guayabal	5
8	Paso Ancho	5
9	Canastos	7
10	Coyarco	9
11	Patio Bonito	5
12	Pascual Aldana y Andagoya	4
13	Caimanera	5
	TOTAL	70

CONSTRUCCION DE COCINAS EN LA ZONA RURAL DEL MUNICIPIO DE EL ESPINAL - TOLIMA

AVANCE DE EJECUCIÓN:	10%
POBLACION BENEFICIADA	400 HABITANTES
COSTO TOTAL	\$ 1,196.000.000,00



ALCALDIA MUNICIPAL
DE EL ESPINAL

ALCALDIA DE EL ESPINAL



CONSTRUCCION DE COCINAS EN LA ZONA RURAL DEL MUNICIPIO DE EL ESPINAL - TOLIMA

AVANCE DE EJECUCIÓN:	10%
POBLACION BENEFICIADA	400 HABITANTES
COSTO TOTAL	\$ 1,196.000.000,00

Nº	VEREDA	NUMERO DE BENEFICIADOS (FAMILIA)
1	ALDANA Y ANDAGOYA	11
2	ARENOSA	3
3	CAIMANERA	14
4	CARDONAL	10
5	COYARCO	15
6	DINDALITO UNION	2
7	GUADALEJO	19
8	GUAYABAL	1
9	MONTALVO	13
10	TALURA PUERTO PEÑON	12
	TOTAL	100

DIMENSION ECONOMICA

INVIRTIENDO EN EL ESPINAL

Sector Agropecuario Y Desarrollo Rural

INDICADOR	(N) Metas De Produto Valor Logrado A 2018
Asociaciones de productores promovidas e impulsadas al respaldarle un proyecto productivo a cada una.	3



ALCALDIA MUNICIPAL
DE EL ESPINAL

ALCALDIA DE EL ESPINAL



Personas integradas por un esquema asociativo que requieran apoyo para implementar modelos que les ayude a mejorar su condición actual de producción o funcionamiento; a través de apoyo a alianzas comerciales y productivas para generar valor agregado, implementación de cultivos alternativos promisorios o suministrando infraestructura del sector.	80
Plan de asistencia técnica integral implementado	400
Instalación de sistemas de riego a frutales, cultivos permanentes o ganadería; especialmente de grupos o asociaciones de pequeños productores	0
Ciclo de conferencias y/o seminario taller que promuevan la competitividad empresarial en la fuerza laboral, los procesos productivos y la comercialización.	75
Presencia de los productos de El Espinal en eventos feriales y/o ruedas de negocios a nivel Nacional.	2

PRESUPUESTO AÑO 2018



TOTAL \$ 869.000.00.oo

- Participación en la Feria de la Salud y de la Belleza – Sena Regional Ibagué
- establecimiento de unidades de emprendimiento con enfoque empresarial para los líderes del programa más familias en acción del municipio de el espinal
- asociación de víctimas del conflicto armado asovicor
- asociación de víctimas red de mujeres para medírsele a la vida nit
- Fondo Garantías Complementarias Total : 98 Productores Agropecuarios \$634 Millones
- proyecto productivo gallinas ponedoras grupo lideres rural más familias en acción
- ASISTENCIA TECNICA AGRICOLA Manejo ecológico de Plagas y enfermedades del Cultivo Mango, 56 Kit`s Manejo de la Mosca de la Fruta, para pequeños productores
- ASISTENCIA TECNICA PECUARIA 2 Encuentro Regional porcicultor del Tolima PorkColombia



ALCALDIA MUNICIPAL
DE EL ESPINAL

ALCALDIA DE EL ESPINAL



Transporte

MANTENIMIENTO Y MEJORAMIENTO DE LA MALLA VIAL URBANA MEDIANTE EL PROYECTO «GESTION COMPARTIDA» PAVIMENTO RIGIDO	
TOTAL ÁREA A INTERVENIR ZONA URBANA (CUADRAS) AÑO 2018	50 CUADRAS 30.000 M2
(COSTO APROXIMADO)	\$ 4000.000.000,00



VIAS A INTERVENIR		
BARRIO		No DE VIAS
Santa Margarita Maria	(Frente al	5
Colegio indsutrial)		
Urb La ceiba		3
Urb San Francisco		2
La Magdalena 2º Sector		2
La Magdalena 1º Sector		2
Villa Catalina		2
Chicoral		4
Santa Rosa		3
Villa Andres		2



ALCALDIA MUNICIPAL
DE EL ESPINAL

ALCALDIA DE EL ESPINAL



Futuro	1
Futuro	1
Villa Paz	1
Recreo, Llano grande, Guayacan, Reservas de la Villa, La Cascada Villa catalina, Villa campestre	12
San Rafael	3
Santa Margarita	4
Divino Niño	2
Barrio Centro - Estacion Ferrea	1
TOTAL CUADRAS	50

CONSTRUCCION DE BAHIAS DE PARQUEO EN EL BARRIO EL CENTRO DEL MUNICIPIO DE EL ESPINAL

TOTAL BAHIAS	3
COSTO APROXIMADO	\$ 20.000.000,00



CONSTRUCCION DEL MURO DE CONTENCION Y DE LA VIA QUE COLAPSO EN LA OLA INVERNAL DE LA VEREDA LA CAMINAERA

COSTO	\$ 355.000.000,00
-------	-------------------





ALCALDIA MUNICIPAL
DE EL ESPINAL

ALCALDIA DE EL ESPINAL



La Morena Parte Alta, Guadalejo, Arenosa, Agua Blanca Alta, Minuto de Dios, Aguablanca sector la Dulce, la Caimanera, Dindalito Centro, Dindalito Unión

COSTO	\$ 100.000.000,00
--------------	--------------------------

DIMENSION INSTITUCIONAL

POSICIONANDO AL ESPINAL

Infraestructura Institucional Y Paisajística En Ejecución

CONSTRUCCION DE SALA MULTIPLE DE EXTENSION COMUNITARIA EN LA INSTITUCION EDUCATIVA KENNEDY DEL BARRIO ISAIAS OLIVAR DEL MUNICIPIO DE EL ESPINAL TOLIMA

CONTRATO	235 DEL DE 2017
AVANCE DE EJECUCIÓN:	100 %
COSTO OBRA	\$ 300.000.000,00



CONSTRUCCION DE SALA MULTIPLE DE EXTENSION COMUNITARIA EN EL BARRIO EL CENTRO DEL CENTRO POBLADO DE CHICORAL DEL MUNICIPIO DE EL ESPINAL TOLIMA

CONTRATO	292 DEL DE 2017
AVANCE DE EJECUCIÓN:	100 %
COSTO OBRA	\$ 300.000.000,00



ALCALDIA MUNICIPAL
DE EL

ALCALDIA DE EL ESPINAL



CONSTRUCCION DE SALA MULTIPLE DE EXTENSION COMUNITARIA EN EL BARRIO LA ESPERANZA DEL MUNICIPIO DE EL ESPINAL TOLIMA

CONTRATO	256 DEL DE 2017
AVANCE DE EJECUCIÓN:	100 %
COSTO OBRA	\$ 300.000.000,00



MEJORAMIENTO, MANTENIMIENTO Y ADECUACION DE LA PLAZA DE MERCADO DEL CORREGIMIENTO DE CHICORAL – MUNICIPIO DE EL ESPINAL.

CONTRATO	288 DEL DE 2017
AVANCE DE EJECUCIÓN:	100 %
COSTO OBRA	\$ 150.000.000,00



ALCALDIA MUNICIPAL
DE EL ESPINAL

ALCALDIA DE EL ESPINAL



CONSTRUCCION PARQUE BIOSALUDABLE EN EL BARRIO SANTA MARGARITA MARIA DEL MUNICIPIO DE EL ESPINAL

CONTRATO 301 DEL DE 2018

AVANCE DE EJECUCIÓN: 100 %

COSTO OBRA \$ 147.000.000,00



CONSTRUCCION PARQUE BIOSALUDABLE EN EL BARRIO SANTA MARGARITA MARIA DEL MUNICIPIO DE EL ESPINAL

CONTRATO 301 DEL DE 2018

AVANCE DE EJECUCIÓN: 100 %

COSTO OBRA \$ 147.000.000,00



ALCALDIA MUNICIPAL
DE EL

ALCALDIA DE EL ESPINAL



CONSTRUCCION PARQUE BIOSALUDABLE EN EL BARRIO SAN RAFAEL DEL MUNICIPIO DE EL ESPINAL

CONTRATO 302 DEL DE 2018

AVANCE DE EJECUCIÓN: 100 %

COSTO OBRA \$ 199.913.698,00

CONSTRUCCION PARQUE BIOSALUDABLE EN EL BARRIO VILLA CATALINA DEL MUNICIPIO DE EL ESPINAL

CONTRATO 303 DEL DE 2018

AVANCE DE EJECUCIÓN: 100 %

COSTO OBRA \$ 160.000.000,00





ALCALDIA MUNICIPAL
DE EL ESPINAL

ALCALDIA DE EL ESPINAL



RENOVACION ARQUITECTONICA Y PAISAJISTICA DE LA ALAMEDA DE LA ESTACION FERREA

COSTO TOTAL	\$ 850.000.000,0
AVANCE DE EJECUCIÓN:	AVANCE DE EJECUCION 100%
POBLACION BENEFICIADA	5000 HABITANTES



MANTENIMIENTO Y ADECUACIÓN DEL PARQUE EN LA VEREDA SAN FRANCISCO CENTRO DEL CORREGIMIENTO DE CHICORAL

COSTO TOTAL	\$ 315.000.000,0
AVANCE DE EJECUCIÓN:	AVANCE DE EJECUCION 50%
POBLACION BENEFICIADA	5000 HABITANTES





ALCALDIA MUNICIPAL
DE EL ESPINAL

ALCALDIA DE EL ESPINAL



MANTENIMIENTO Y ADECUACIÓN DEL PARQUE LIBERTADOR

COSTO TOTAL	\$ 700.000.000,0
AVANCE DE EJECUCIÓN:	AVANCE DE EJECUCION 50%
POBLACION BENEFICIADA	7000 HABITANTES



RENOVACION ARQUITECTONICA Y PAISAJISTICA DEL PARQUE PRINCIPAL DEL CORREGIMIENTO DE CHICORAL

COSTO TOTAL	\$ 1000.000.000,0
AVANCE DE EJECUCIÓN:	AVANCE DE EJECUCION 50%
POBLACION BENEFICIADA	5000 HABITANTES



RENOVACION ARQUITECTONICA Y PAISAJISTICA DEL PARQUE PRINCIPAL DEL CORREGIMIENTO DE CHICORAL

COSTO TOTAL	\$ 1000.000.000,0
AVANCE DE EJECUCIÓN:	AVANCE DE EJECUCION 50%
POBLACION BENEFICIADA	5000 HABITANTES



ALCALDIA MUNICIPAL
DE EL ESPINAL

ALCALDIA DE EL ESPINAL



RENOVACION ARQUITECTONICA Y PAISAJISTICA DE LA ESTACION FERREA DEL MUNICIPIO DE EL ESPINAL

COSTO TOTAL	\$ 1.300.000.000,0
AVANCE DE EJECUCION	10%
POBLACION BENEFICIADA	80000 HABITANTES



RENOVACION ARQUITECTONICA Y PAISAJISTICA DEL PARQUE MITOLOGICO DEL MUNICIPIO DE EL ESPINAL

COSTO TOTAL	\$ 1000.000.000,0
FASE 1	INSTALACION DE RED Y CAJAS PARA ALUMBRADO PUBLICO
POBLACION BENEFICIADA	80000 HABITANTES

CONSTRUCCION Y ADECUACION DEL CUATRO Y QUINTO PISO DE DEL PROYECTO BUNDE PLAZA EN EL MUNICIPIO DE EL ESPINAL - TOLIMA

COSTO TOTAL	\$ 627.000.000,0
AVANCE DE EJECUCION	70%

RENOVACION ARQUITECTONICA Y PAISAJISTICA DEL PARQUE VÍA PANAMERICANA LA CEIBA DEL CORREGIMIENTO DE CHICORAL TOLIMA“ OBRA E INTERVENTORIA

\$ 830.000.000,0



ALCALDIA MUNICIPAL
DE EL ESPINAL

ALCALDIA DE EL ESPINAL



MEJORAMIENTO, CONSTRUCCION, ADECUACION Y MANTENIMIENTO DE LA CASA DE LA CULTURA Y DEMAS DEPENDENCIA DE USO CULTURAL DEL MUNICIPIO DE ESPINAL TOLIMA	\$ 157.000.000,0
CONSTRUCCION, RENOVACION ARQUITECTONICA Y PAISAJISTICA DE PARQUE BIOSALUDALE E INFANTIL EN EL PARQUE HERNANDO TELLO EN LA CARRERA 6 Y 7 ENTRE CALLE 2 Y 3 DEL MUNICIPIO DE ESPINAL TOLIMA	\$ 200.000.000,0

ESPINAL SEGURA Y CONFIABLE

Indicador de Resultado	Tasa de Hurtos	
Descripción de la Meta producto	Adquisición de Cámaras de Seguridad	
Indicador de Producto	Números de cámaras de seguridad instaladas en el municipio	
Resultado	El municipio cuenta un sistema CCTV dotado por una sala de control y 30 cámaras de seguridad, ubicadas en diferentes puntos de la zona urbana de El Espinal. En la actualidad algunas cámaras de seguridad están fuera de servicio y el municipio está a la espera de la viabilidad técnica de la dirección de telemática de la policía Tolima, para realizar el mantenimiento y sostenimiento del Sistema CCTV	
Valor de la inversión	\$100.000.000 (Cien Millones de Pesos M/cte)	
Valor Inversión en el periodo de Gobierno 2016-2018	\$528.150.000 (Quinientos Veintiocho Millones Ciento Cincuenta Mil Pesos M/cte)	
Descripción de la Meta producto	Creación de Redes de Apoyo con JAC, gremios y comunidades en general	
Indicador de Producto	Números de redes de apoyo creadas	
Resultado	22 redes de apoyo entrelazadas con la Policía Nacional, organizadas así:	
	Alarmas comunitarias en Barrios: 17, habitantes involucrados: 850 ciudadanos <ul style="list-style-type: none"> - B/ Recreo - Urb/ Bosque de Roa - B/ La Esperanza - Isaías Olivar: 3 alarmas (Direcciones: Salón Comunal, sector ESGON, Sector de la Calle 2) - B/ Villa Paz - Urb/ La Cascada - B/ Villa Catalina - B/ San Rafael - B/ La Ceiba - B/ Arkabal - B/ La Magdalena 	Alarmas comunitarias para gremios o sectores comerciales: 5. Comerciantes involucrados: 550 comerciantes. <ul style="list-style-type: none"> - Carrera 6 con Calle 5 y 6 - Carrera 6 entre Calles 8 y 9 - Calle 17 sector Parque Mitológico - Carrera 8 con Calle 10 - Carrera 7 con Calles 13 y 14



ALCALDIA MUNICIPAL
DE EL ESPINAL

ALCALDIA DE EL ESPINAL



	<ul style="list-style-type: none"> - Urb/ Villa Laura - Vda Sucre 	
Valor de la inversión	\$80.000.000 (Ochenta Millones de Pesos M/cte)	



Descripción de la Meta producto	Dotación o raciones para nuevos agentes o soldados para la seguridad ciudadana
Indicador de Producto	Número de dotaciones/ raciones para nuevos agentes y soldados
Resultado	
Valor de la inversión	\$30.000.000 (Treinta Millones de Pesos M/cte)
Valor Inversión en el periodo de Gobierno 2016-2018	\$89.904.000 (Ochenta y Nueve Millones Novecientos Cuatro Mil Pesos M/cte)

Descripción de la Meta producto	Consejos de seguridad zona urbana y rural realizados	
Indicador de Producto	Número de consejos de seguridad	
Resultado	11 Consejos de seguridad, en el marco del programa Gobierno al Barrios, en dichos consejos de seguridad asiste el comandante de estación de policía, comandante de pelotón "ares 3" del ejército y la alcaldía municipal.	
	<ul style="list-style-type: none"> - Balkanes - Villa Lorena - La ceiba - Villa catalina - Isaías olivar - San francisco - Vereda Sucre - Saucedal - La Esperanza - Las Palmeras 	



ALCALDIA MUNICIPAL
DE EL ESPINAL

ALCALDIA DE EL ESPINAL



	- Entre Ríos -	
--	-------------------	--

Valor de la inversión	\$0
-----------------------	-----



Descripción de la Meta producto	Propender por la presencia del Ejército Nacional en la zona rural	
Indicador de Producto	Número de veredas con patrullaje del Ejército	
Resultado	El municipio de El Espinal cuenta con un pelotón del Batallón Jaime Rooke, denominado "Ares 3", con 20 hombre. Actualmente hay un refuerzo de 20 hombres, integrados en el pelotón "Espartaco 2", Ellos apoyan principalmente patrullajes en las veredas y barrios periféricos del municipio.	
	<ul style="list-style-type: none"> -Agua Blanca Sectores La Dulce, La morena y alta -Aldana y Andagoya -Montalvo -Patio Bonito -Minuto De Dios -Santa Ana -Canastos -Cardonal -Paso Ancho -Sucre 	<ul style="list-style-type: none"> -Guayabal -La Joya -Las Delicias -Coyarco -Guadualejo -La Caimanera -Talura Pto. Peñón -Dindalito Sectores Centro, La Unión y Sena -Guasimal
Valor de la inversión	\$0	



ALCALDIA MUNICIPAL
DE EL ESPINAL

ALCALDIA DE EL ESPINAL



Descripción de la Meta producto	Implementar el Sistema de la Casa Gaula
Indicador de Producto	Casa de Gaula Funcionando
Resultado	El municipio apoya al Ejército Nacional (pelotón Ares 3" con el pago de arrendamiento de la casa ejercito
Valor de la inversión	\$26.940.000 (Veintiséis Millones Novecientos Cuarenta Mil Pesos M/cte)
Valor Inversión en el periodo de Gobierno 2016-2018	\$69.940.000 (Sesenta y Nueve Millones Novecientos Cuarenta Mil Pesos M/cte)

Descripción de la Meta producto	Implementar Sistema de recompensas a personas que colaboran con la justicia
Indicador de Producto	Programa de Recompensas
Resultado	En la actualidad se cuenta vigente el programa de recompensas el cual está reglamentado mediante el decreto n°115 de 2016
Valor de la inversión	\$25.567.925 (Veinticinco Millones Quinientos Sesenta y Siete Mil Novecientos Veinticinco Pesos M/cte)





ALCALDIA MUNICIPAL
DE EL ESPINAL

ALCALDIA DE EL ESPINAL



Descripción de la Meta	programas implementados con la comunidad que propicien la seguridad ciudadana y orden público
Indicador de Producto	Números de programas implementados
Resultado 1	Control de establecimientos de comercio y casas de lenocinio Se realizan con el apoyo de la Policía Nacional control de establecimientos de comercio de bebidas embriagantes y casas de lenocinio (quienes no cumplen con el uso de suelo favorable deben cancelar su actividad comercial al 30 de Marzo)



Resultado 2 **Actividades Pedagógicas con Infractores del Código de Policía**

Se realizan actividades pedagógicas con infractores de Código de Policía en Espinal y Chicoral en espacios como Parques Principales y Coso Municipal.





ALCALDIA MUNICIPAL
DE EL ESPINAL

ALCALDIA DE EL ESPINAL



Desmantelamiento de bandas delincuenciales y Delincuentes prolíferos

Se ha realizado el desmantelamiento de las siguientes bandas delincuenciales:

- Los macos
- Los Quicos
- Los rolos
- Los Intocables
- Los Pericocas
- Los M&M
- La Saga
- Alias Caloche
- Alias Maco
- Alias Jhon Jhon



PLAN UNIVERSIDADES

La Alcaldía Municipal y la Policía Nacional, con las directivas de las Universidades concertaron estrategias de seguridad, las cuales se aplicaran en el inicio del semestre 2019^a.



Plan Choque 100 Días en El Espinal

La Policía Nacional y la Alcaldía Municipal, en su lucha contra la delincuencia, lograron:

- 105 capturas



ALCALDIA MUNICIPAL
DE EL ESPINAL

ALCALDIA DE EL ESPINAL



- Incautación de 136 armas blancas
- Incautación 36 motocicletas y se recuperaron 6 motocicletas
- Imposición de 106 comparendos por infracción al código de policía.



Incautación y destrucción de SPA (Decreto 1844 de 2018)

Con la actividad que realiza la Policía Nacional, la alcaldía municipal y con el acompañamiento de la Personería, han procedido a la destrucción de la droga que se incauta, por violación al decreto que prohíbe la dosis mínima.



DIMENSION AMBIENTAL

CRECIMIENTO VERDE

MANTENIMIENTO PREVENTIVO Y CORRECTIVO DE LAS DIFERNTES AREAS VERDES Y PARQUES DE LA ZONA URBANA DEL MUNICIPIO DE EL ESPINAL.

POBLACION BENEFICIADA

80000 HABITANTES



PARQUES Y ZONAS VERDES INTERVENIDAS	ÁREA (m2)
Simón Bolívar	1500
Santa Margarita María	60
Alameda Estación Ferrocarril	3800
Villa Catalina	191
San Rafael	150
Total	5701 m ²



REFORESTACIÓN DE ECOSISTEMAS URBANOS Y RIBEREÑOS CON FINES DE PROTECCIÓN Y RESTAURACIÓN AMBIENTAL EN EL MUNICIPIO DE EL ESPINAL - TOLIMA

COSTO TOTAL

\$ 206'190.172,00



ALCALDIA MUNICIPAL
DE EL ESPINAL

ALCALDIA DE EL ESPINAL



AVANCE DE EJECUCIÓN:	100%
POBLACION BENEFICIADA	80000 HABITANTES
ARBOLES A SEMBRAR EN LA ZONA URBANA	1000 PLANTULAS
AREA A REFORESTAR ZONA RURAL	21 HAS EN LA ZONA RIVEREÑA DEL RIO MAGDALENA

Cultivo orgánico de alimentos y especies maderables a fines de fortalecer la soberanía alimentaria y establecer ingresos económicos de manera sostenible



ATENCION DE EMERGENCIAS Y DESASTRES

ENTREGA DE AYUDAS (COLCHONETAS, TEJAS, CERCHAS, MERCADOS PARA LAS PERSONAS AFECTADAS POR EL VENDAVAL DEL 02 DE OCTUBRE DEL 2018)	
COSTO TOTAL	\$ 263'000.000,00
AVANCE DE EJECUCIÓN:	100%
POBLACION ATENDIDA	600 FAMILIAS

ATENCION A LAS DIFERENTES INSTITUCIONES EDUCATIVAS AFECTADAS POR EL VENDAVAL DEL 02 DE OCTUBRE DE 2018	
COSTO TOTAL	\$ 150'000.000,00
AVANCE DE EJECUCIÓN:	100%
POBLACION ATENDIDA	3000 ESTUDIANTES



ALCALDIA MUNICIPAL
DE EL ESPINAL

ALCALDIA DE EL ESPINAL



INFORME FINANCIERO

PRESUPUESTO DE INGRESOS Y GASTOS			
CONCEPTO	DEFINITIVO	RECAUDADO	SALDO POR EJECUTAR
INGRESOS	\$ 93,005,194,868	\$ 66,577,645,868	\$26,427,549,000
GASTOS	\$ 93,005,194,868	\$ 72,892,289,247	\$20,112,905,621

CUMPLIMIENTO A LAS PROYECCIONES DEL PRESUPUESTO EN EL PLAN DE DESARROLLO - MFMP			
CONCEPTO	2016	2017	2018 NOV
INGRESOS TOTALES	37.253	38.744	40,293
RECAUDADO	65.52	75.13	66,746
%	176	194	166

RECAUDO ICLD			
RUBRO PRESUPUESTAL	PRESUPUESTO DEFINITIVO	NOVIEMBRE 30 2018	%
IMPUESTO DE CIRCULACION Y TRANSITO	70,000,000	166,525,671	0.74%
IMPUESTO PREDIAL UNIFICADO	7,931,581,473	6,767,947,324	30.11%
INDUSTRIA Y COMERCIO	9,695,820,000	9,013,604,169	40.10%
AVISOS Y TABLEROS ACTUAL	1,127,741,000	823,851,663	3.67%
PUBLICIDAD EXTERIOR VISUAL	119,000,000	71,055,431	0.32%
IMPUESTOS DE DELINEACION	275,000,000	473,818,213	2.11%
OTROS INGRESOS TRIBUTARIOS	15,000,000	11,685,735	0.05%
CERTIFICACIONES, PAZ Y SALVOS, CONSTANCIAS	65,000,000	34,859,600	0.16%
OTRAS	50,000,000	54,105,683	0.24%
INTERESES PREDIAL UNIFICADO	650,273,000	444,312,823	1.98%
INTERESES INDUSTRIA Y COMERCIO	65,000,000	142,028,197	0.63%
INTERESES CIRCULACION Y TRANSITO	9,000,000	49,442,922	0.22%
INTERESES ARRENDAMIENTO DE BIENES INMUEBLES	110,000,000	152,660,686	0.68%
INTERESES OTROS DE ORIGEN TRIBUTARIO	0	5,362,898	0.02%
SANCIONES INDUSTRIA Y COMERCIO	145,500,000	357,445,809	1.59%
SERVICIOS DE TRANSITO Y TRANSPORTE	503,000,000	545,952,702	2.43%
RENTAS CONTRACTUALES- ARRENDAMIENTOS DE BIENES INMUEBLES -MAQUINARIA	310,000,000	313,729,880	1.40%
DE VEHICULOS AUTOMOTORES	245,456,000	223,576,314	0.99%
OTROS NO TRIBUTARIOS	17,000,000	97,082,757	0.43%
SOBRETASA A LA GASOLINA	3,020,228,000	2,727,031,444	12.13%
TOTAL RECAUDO A NOVIEMBRE 2018	24,424,599,473	22,476,079,920	100%



ALCALDIA MUNICIPAL
DE EL ESPINAL

ALCALDIA DE EL ESPINAL



UN GOBIERNO
Para El Pueblo
Retomando El Cambio Para
El Progreso y La Equidad Social

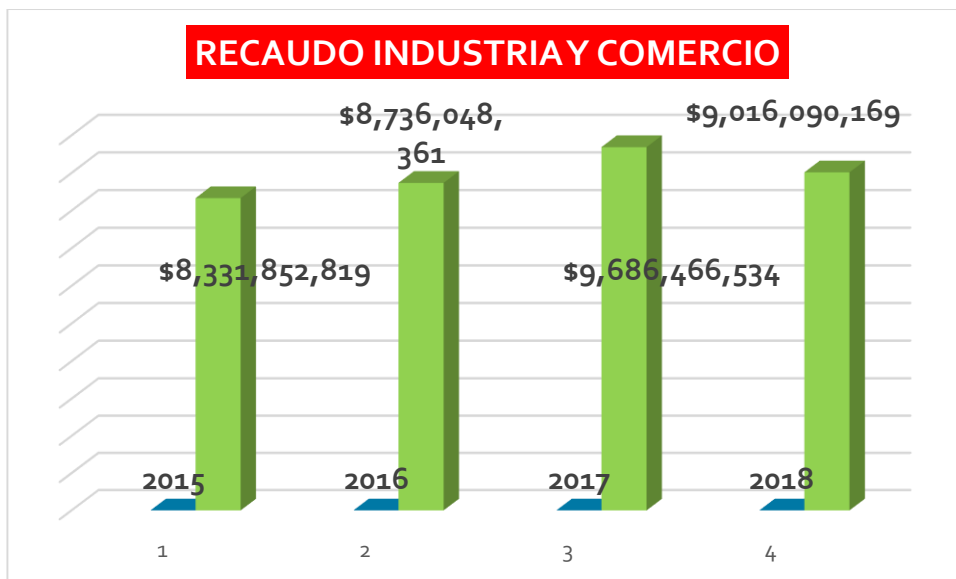

FUENTE: Secretaria de Hacienda, Transito 2018

RETEICA				
AÑO	RECAUDADO	DIFERENCIA >O< RECAUDO	Nº EMPRESAS	NUEVAS EMPRESAS
2015	\$1,277,284,583.00		254	
2018	\$5,174,667,556.00	-\$3,897,382,973.00	330	76

Inversion Con I.C.L.D

RUBRO PRESUPUSTAL	VALOR	%
EDUCACION	\$ 622,464,343	6.73%
AGUA POTABLE Y SANEAMIENTO BASICO+	\$ 307,959,039	3.33%
DEPORTE Y RECREACION	\$ 248,060,000	2.68%
CULTURA	\$ 2,425,881,698	26.25%
OTROS SERVICIOS PUBLICOS	\$ 870,459,991	9.42%
AGROPECUARIO	\$ 94,417,500	1.02%
TRANSPORTE	\$ 1,575,742,521	17.05%
ATENCION Y PREVENCION DE DESASTRES	\$ 400,229,410	4.33%
PROMOCION DEL DESARROLLO	\$ 56,540,000	0.61%
GRUPOS VULNERABLES	\$ 970,239,745	10.50%
EQUIPAMIENTO MUNICIPAL	\$ 999,187,006	10.81%
FORTALECIMIENTO INSTITUCIONAL	\$ 409,895,390	4.43%
JUSTICIA Y SEGURIDAD	\$ 261,559,800	2.83%
TOTAL INVERSION	\$ 9,242,636,443	100%

FORTALECIMIENTO DE LOS INGRESOS- PLAN DE DESARROLLO

Se actualizo el Estatuto Tributario Municipal para ajustarlo a la ley Nacional

Se dio cumplimiento a la formación y actualización del catastro Municipal que realizo el I.G.A.C

Masivamente se ha enviado la facturación del Impuesto Predial a los contribuyentes.



ALCALDIA MUNICIPAL
DE EL ESPINAL

ALCALDIA DE EL ESPINAL



Se ha gestionado el cobro coactivo a fin de mitigar la perdida por prescripción de la cartera y evitar detrimento patrimonial

En todas las vigencias se han otorgado importantes incentivos tributarios a los contribuyentes del Impuesto Predial Unificado

LEY 617 DE 2000 3 CATEGORIA

INDICADOR	FORMULA	ESTADO ACTUAL	70 %
DESEMPEÑO FISCAL	GF/ICLD: Gastos de funcionamiento/ingresos corriente de libre destinación \$11.836.134.413/22.476.079.920	53%	47%
POR CADA \$100 QUE LA ADMINISTRACION RECAUDA \$53 SE DESTINAN A GASTOS DE FUNCIONAMIENTO Y \$47 A LA INVERSION- CUMPLE			



ALCALDIA MUNICIPAL
DE EL ESPINAL

ALCALDIA DE EL ESPINAL



EMPRESA DE ACUEDUCTO ALCANTARILLADO Y ASEO DE EL ESPINAL ESP 2018

según resolución 36085 del 28 de septiembre de 2006, la superintendencia de servicios públicos domiciliarios, interviene la empresa con fines administrativos y liquidatarios.

según resolución 0135 del 29 de diciembre de 2017, levanta la toma de posesión y realiza la entrega nuevamente a la alcaldía municipal

CONCEPTO	VALOR
DEUDAS RECIBIDAS A 31 DE DICIEMBRE DE 2017	\$4'285.103.000
VALOR DEUDAS CANCELADAS EN EL 2018	\$ 2.036.084.629
SALDO POR PAGAR A 15 DE DICIEMBRE DE 2018	\$2'249.018.000

PROCESOS JUDICIALES RECIBIDOS A 2017

CONCEPTOS	No. Procesos	PRETENSIONES	PROVISION
LABORALES	16	\$2.444.048.000,00	\$644.497.000,00
ADMINISTRATIVOS	14	\$4.461.021.000,00	\$1.331.673.000,00
TOTALES		\$6.905.070.000	\$1.331.673.000

INFORMACIÓN COMERCIAL

	AÑO 2017	AÑO 2018 (Con Corte a Nov-18)
Suscriptores Acueducto:	21.373	22.106
Suscriptores Alcantarillado:	19.631	20.302
Cobertura Micromedición:	95.80%	97.60%
Solicitudes y P.Q.R. 's:	2.298	1.361

Recaudos por Facturación: Para el 2018 se aumento en 11% sobre el valor recaudado con respecto del 2017, equivalente a \$1,142'077,000.00

Total De Inversiones En Reposición De Red De Acueducto

	MTS. LINEALES	INVERSIÓN
SEMESTRE A	796	\$57.527.412,00
SEMESTRE B	175	\$7.386.225,00
TOTAL METROS LINEALES 2018	971	
VALOR TOTAL DE INVERSIÓN EN EL 2018		\$64'913,000.00

Total De Inversiones En Cambio Y Reposición De Alcantarillado

	MTS. LINEALES	USUARIOS	INVERSIÓN
SEMESTRE A	927	117	\$302'665,500.00
SEMESTRE B	874	162	\$290'512,600.00
PAVIMENTACIONES ALCALDÍA	1576	206	\$451'481,200.00



ALCALDIA MUNICIPAL
DE EL ESPINAL

ALCALDIA DE EL ESPINAL



TOTAL METROS LINEALES 2018	3,377
TOTAL DE USUARIOS BENEFICIADOS 2018	485 (APROX 2425 PERSONAS)
VALOR TOTAL DE INVERSIÓN EN EL 2018	\$1,044'659,000.00

- Mantenimiento en red de conducción, redes principales e instalación de válvulas, ventosas y accesorios.
 - o Con un valor total de inversión de \$137'328.000.00
- Mantenimiento de rejillas de sumideros y reemplazo de tapas de pozos de inspección.
 - o Con un valor total de inversión de \$89'078.000.00
- mantenimiento y limpieza en red mediante equipo tipo VACTOR
 - o Con un valor total de inversión de \$103'041.000.00
- En el sector de Chicoral vía San Francisco. La EAAA, realizó la reposición y optimización de 520 mts lineales de red de alcantarillado y construcción de 6 pozos.
 - o Con un valor de inversión de \$150'000.000.00

Proyección para el 2019.

DESCRIPCIÓN	COSTO
VALOR DEL DISEÑO	\$25'000,000.00
VALOR PROYECCIÓN OBRA	\$3,500'000,000.00
VALOR PROYECCIÓN INTERVENTORÍA	\$245'000,000.00
VALOR INVERSIÓN PROYECTADA PARA EL 2019	\$3,770'000,000.00